Tsukishima heights

月島ハイツ

新規内装リフォーム済み

≪駅近≫≪2線利用可≫

通勤･通学に便利な好立地

･大江戸線『勝どき』駅徒歩4分

･有楽町線『月島』駅徒歩6分

2016年
耐震補強工事
耐震基準適合マーク取得

2017年
大規模修繕工事

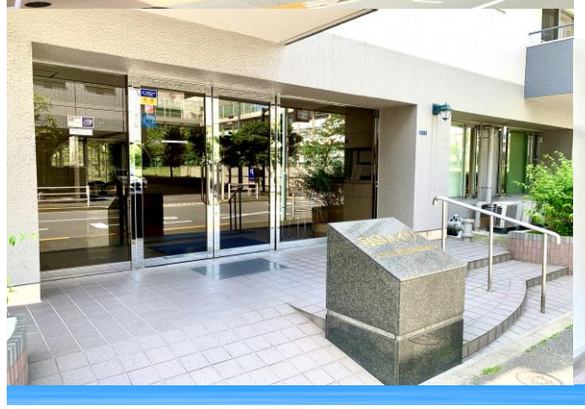

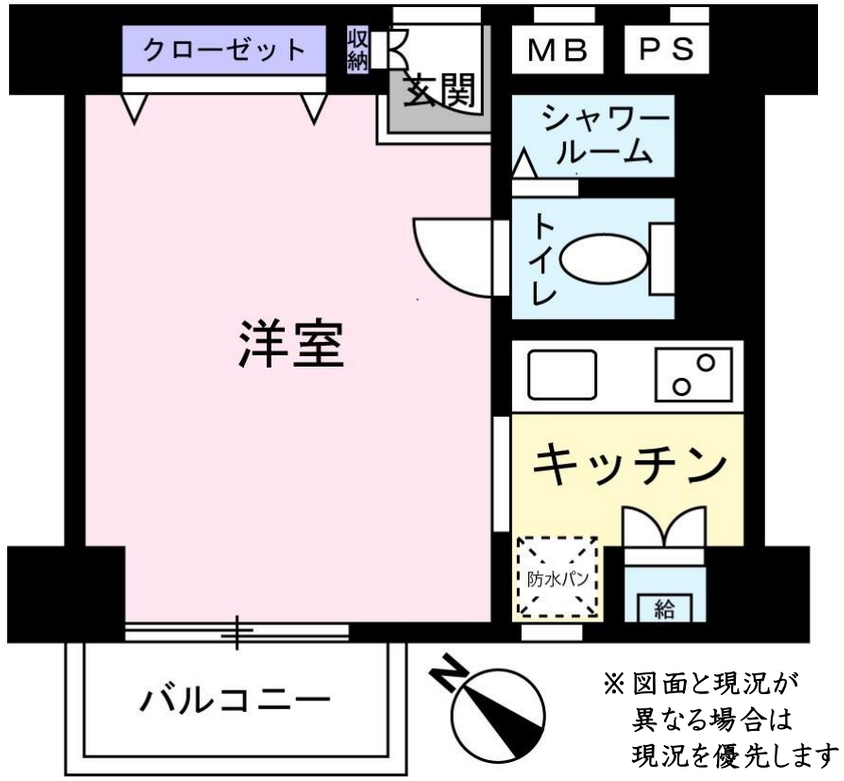

※図面と現況が
異なる場合は
現況を優先します

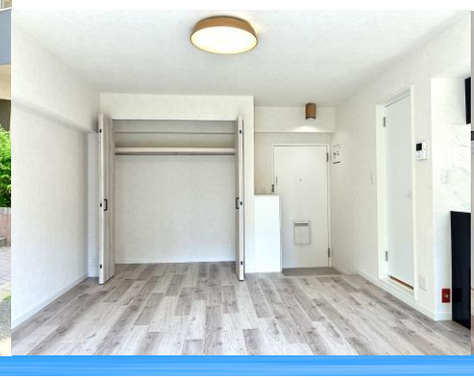

1K：28㎡：3階：南西向き：日当たり良好

【価格：３,０８０万円】川側向きの眺望

2025年7月：新規内装設備リフォーム済み

システムキッチン(浄水器付き)、トイレ(多機能便座)
シャワールーム、防水パン、クローゼット造作
下足入(収納)造作、全室壁紙、床フローリング
玄関土間CF、給湯器収納入れ造作、照明
モニター付きインターホンなど

・事務所利用可(細則有り)・新規宅配BOX+郵便受け設置

【所在】東京都中央区月島4丁目21-6
【交通】大江戸線『勝どき』駅徒歩4分
有楽町線『月島』駅徒歩6分
【構造】鉄骨鉄筋コンクリート造10階建て3階部分
【築年】1974年9月　【総戸数】121戸　【施工】大成建設(株)
【専有面積】28.00㎡
【バルコニー】3.57㎡
【管理費】10,700円
【修繕積立金】9,350円
【組合協力金】1,000円
【管理会社】
ユニオン･シティサービス
【管理形態･方式】
全部委託･日勤
【現況】空室
【取引態様】媒介

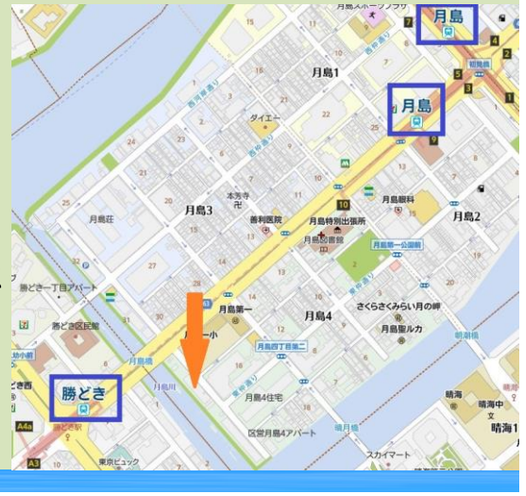

株式会社 建栄不動産
東京都知事(9)第57078号
おかげ様で創業110周年

〒104-0061
東京都中央区銀座6-14-8
銀座石井ビル6階(受付4階)
TEL03-6869-7751
FAX03-6745-9171
https://www.kenei.co

ご内覧希望の際は下記担当者へ直接ご連絡下さい
担当　南谷(みなみや)
携帯　**090-2238-9285**
Mail　minamiya@kenei.co
(社)全日本不動産協会･(社)不動産協会

取引態様：媒介